

Københavns Teater

Sæson 2006/2007



Aveny-T

Frederiksberg Allé 102 - 1820 Frederiksberg

Teaterchef: Jon Stephensen

3 produktioner – 54.870 tilskuere



*På forsiden Xenia Lach-Nielsen og ovenfor Morten Staugaard i "Sylfiden" på Aveny-T.
Foto: Per Morten Abrahamsen*

Kærlighedshistorier

Scenesættelse: Annette K. Olesen,
Kristian Leving og Ole Christian Madsen
Scenograf: Peter de Neergaard
Komponist: Kasper Winding

Nøddeknækkeren

Scenesættelse: Steen Koerner
Scenografi: Marie I Dali
Tekst: Clemens
Musik: Yo Akim Hjejle, Thomas Koppel,
Jeppe Kaas, Nico m.fl.

Sylfiden

Scenesættelse: Steen Koerner
Tekst: Clemens
Komponist: Yo Akim Hjejle
Scenograf og lysdesign: Steven Scott

Betty Nansen Teatret

Frederiksberg Allé 57 – 1820 Frederiksberg

Teaterchefer: Henrik Hartmann og Peter Langdal

7 produktioner - 82.545 tilskuere

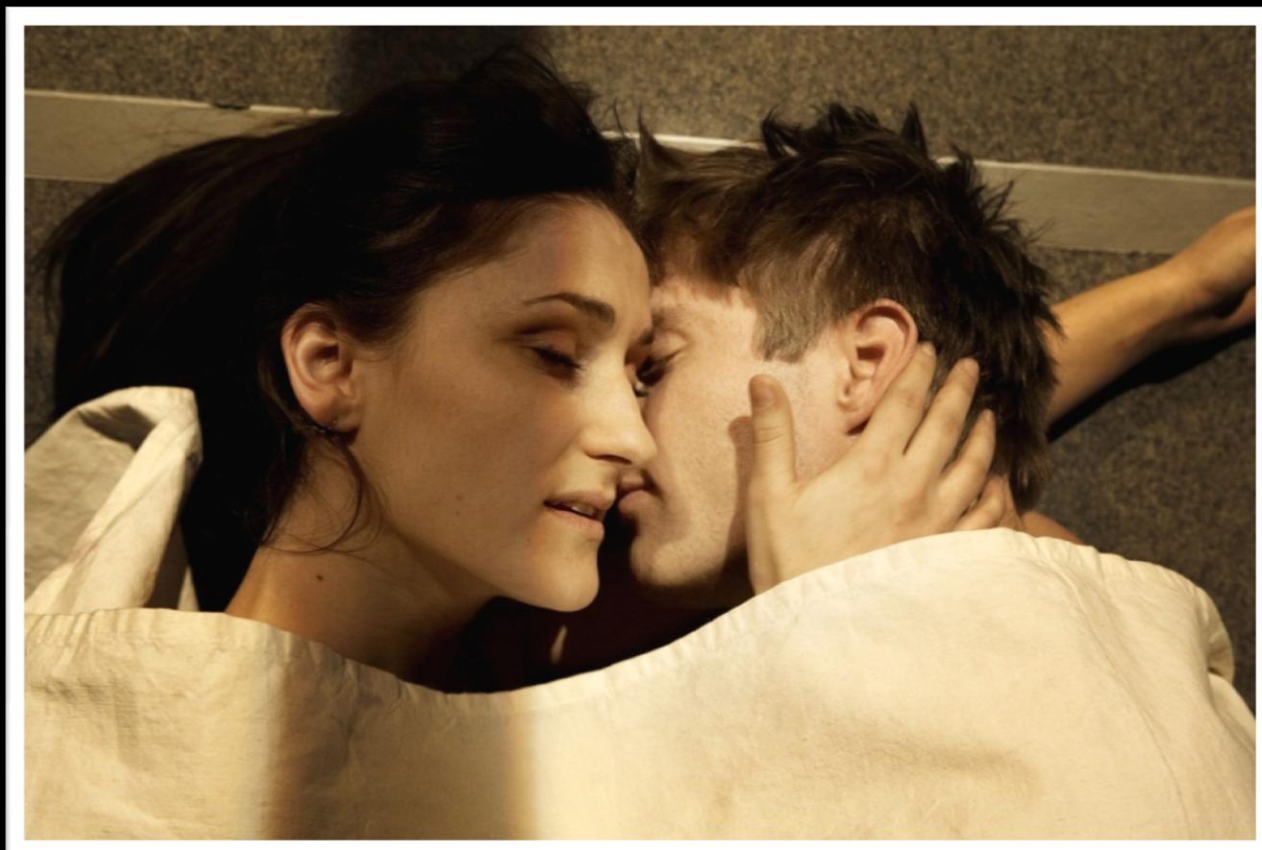

*Marijana Jankovic og David Owe i "Rasmus og Jamilla" på Edison v. Betty Nansen Teatret.
Foto: Anders Wickström*

Blanche og Marie

Instruktion: Peter Langdal

Scenografi: Karin Trille Høy

Lysdesign: Jesper Kongshaug

Gynt

Instruktion: Mogens Pedersen

Scenografi: Mia Stensgaard

Købmanden

Frit efter Shakespeare

Instruktion: Mogens Pedersen

Scenograf: Karin Betz

Edison Scenen/Betty Nansen Teatret

Om et øjeblik

Instruktion: Kamilla Wargo Breklin

Scenografi: Maja Ravn

Manuskript: Peter Asmussen

Rasmus og Jamilla

Instruktion: Ditte Maria Bjerg

Scenografi: Marianne Nilsson, Kirsten Thomsen

Manuskript: Thor Bjørn Krebs

Tørklædemonologerne

Instruktion: Vibeke Bjelke

Scenografi: Karin Trille Høy

Manuskript: Mette Wolf Iversen og Andrea Ter Avest Dahm

Åh Gud

Instruktion: Nikolaj Cederholm



Sonja Richter og Flemming Enevold i "Blanche og Marie" på Betty Nansen Teatret.
Foto: hansen-hansen.com

Folketeatret

Nørre Voldgade 50 – 1358 København K

Teaterchef: Malene Schwartz

3 produktioner - 63.679 tilskuere



*Peter Jorde og Sten Springborg i "Et Juleeventyr" på Folketeatret.
Foto: Tine Harden*

Et Juleeventyr

Baseret på Charles Dickens klassiker

Instruktør: Vibeke Wrede

Scenograf: Marianne Nilsson

Koreograf: Birgitte Næss-Schmidt

Kapelmester: Fini Høstrup

Ronja Røverdatter

Baseret på Astrid Lindgrens klassiker

Musik: Sebastian

Instruktør: Vibeke Wrede

Scenograf: Marianne Nilsson

Koreograf: Birgitte Næss-Schmidt

Kapelmester: Fini Høstrup

Midt om Natten

Manuskript: Kim Larsen, Henning Bahs og

Erik Balling

Instruktør: Mikael Fock

Scenograf: Camilla Bjørnvad

Koreograf: Mette Berggreen

Kapelmester: Stig Christensen



Rasmus Hammerich, Anders Holst og Mikkel Vadsholt i "Ronja Røverdatter" på Folketeatret.
Foto: Tine Harden

Nørrebro Teater

Ravnsborggade 3 - 2200 København N

Teaterchef: Per Pallesen

2 produktioner - 69.936 tilskuere



Laura Müller i "Dronningen af Malmø" på Nørrebro Teater

Dronningen af Malmø

Manuskript: Flemming Jensen

Instruktion: Flemming Jensen

Scenografi: Nina Schjøttz

Mød mig på Cassiopeia

Manuskript: Flemming Lyng og Børge Müller

Musik: Kai Normann Andersen

Instruktion: Per Pallesen

Scenografi: Kirsten Brink

Koreografi: Zitta de Friis

Kapelmester: James Price

Bearbejdelse: Adam Price

Rialto Teatret

Smallegade 2 – 2000 Frederiksberg

Teaterchef: Anders Ahnfeldt-Rønne

3 produktioner - 6.077 tilskuere



*Signe Asmussen i "Madame Butterfly" på Rialto Teatret.
Foto: Peter Schandorf*

Don Juan

Isenesættelse: Anders Ahnefeldt-Rønne

Scenografi: Ralf Stenderup-Larsen

Lysdesign: Kasper Stouenborg

Søde skovbær og sure sild

Akkompagnement: Anders Ahnfeldt-Rønne,
Lars Rønne Olsen

Madame Butterfly

Isenesættelse: Anders Ahnefeldt-Rønne

Scenografi: Ralf Stenderup-Larsen

Lysdesign: Kasper Stouenborg

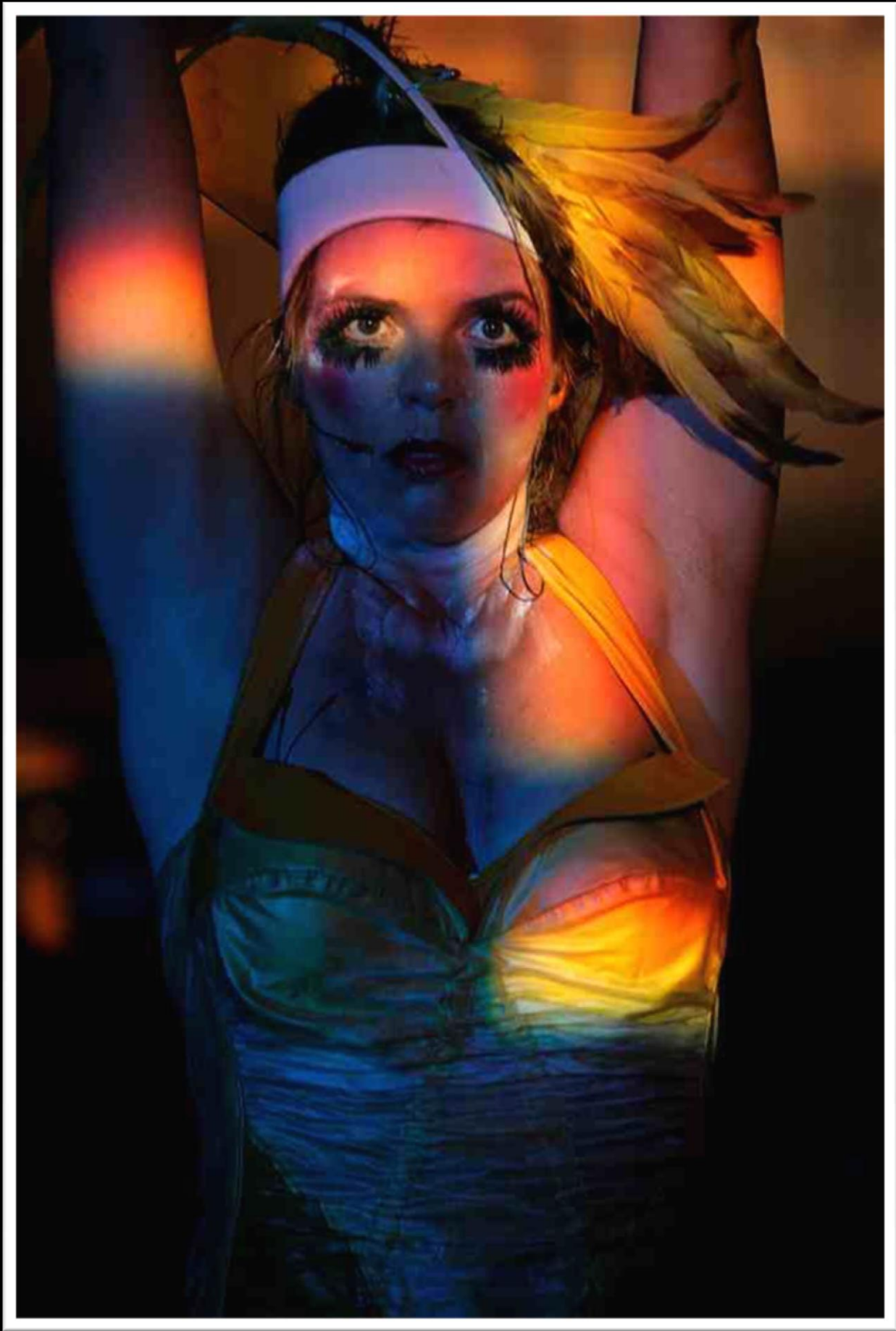

Lotte Andersen i "Gasolin' Teaterkoncert" på Østre Gasværk Teater
Foto: Isak Hoffmeyer

Østre Gasværk Teater

Nyborggade 17 - 2100 København Ø

Teaterchef: Lars Kaalund

1 produktion - 94.343 tilskuere



*Jimmy Jørgensen og Boi Holm i "Gasolin' Teaterkoncert" på Østre Gasværk Teater.
Foto: Isak Hoffmeyer*

Gasolin Teaterkoncert

Tekst og musik: Kim Larsen

Bearbejdelse og instruktion: Nikolaj

Cederholm og Kåre Bjerkø

Nøgletal for teatrene omfattet af Københavns Teater 2006/2007

19 produktioner 371.450 tilskuere

	AVENY-T t.kr.	BETTY NANSEN TEATRET / EDISON t.kr.	FOLKETEATRET / HIPPODROMEN t.kr.	NØRREBROS TEATER t.kr.	ØSTRE GAS- VÆRK TEATER t.kr.	RIALTO TEATRET t.kr.	TOTAL t.kr.
INDTÆGTER							
Billetindtægter inkl. billettillskud	8.758	12.767	10.332	18.835	20.627	1.316	72.635
Øvrige indtægter inkl. renter	253	1.399	875	942	2.136	95	5.700
Sponsormidler	646	245	75	375	0	300	1.641
Drifts- og produktionstillskud fra KbhT inkl. huslejetillskud	10.786	14.117	19.238	12.419	13.140	4.266	73.966
Tilbagebetaling af drifts- og produktionstillskud	0	-386	0	-251	-1.478	0	-2.115
Særtillskud	1.700	2.250	1.573	0	0	0	5.523
INDTÆGTER I ALT	22.143	30.392	32.093	32.320	34.425	5.977	157.350
UDGIFTER							
Produktionsomkostninger	10.412	11.566	10.398	15.926	11.569	1.539	61.410
PR-virksomhed	2.245	3.097	1.755	2.142	1.421	556	11.216
Gager	5.897	8.380	7.231	7.367	6.434	2.296	37.605
Administrationsomkostninger inkl. renter	1.182	2.028	1.646	1.355	1.380	607	8.198
Lokaleomkostninger	3.449	3.476	8.112	4.228	4.376	1.081	24.722
UDGIFTER I ALT	23.185	28.547	29.142	31.018	25.180	6.079	143.151
RESULTAT	-1.042	1.845	2.951	1.302	9.245	-102	14.199
BUDGETTERET RESULTAT	-1.538	-655	130	-2.995	3.828	0	-1.230
EGENKAPITAL PR. 30.6.2007	1.872	4.823	536	9.395	6.910	235	23.771